Maximilian Fellermann

Peter Ernszt

Johnny Krüger

www.naturjuwelen-oberschwabens.de

Kontakt:

Thomas Muth
E-Mail: muth.thomas@gmx.de

Otto Marx
E-Mail: ottomarx@gmx.de

Johnny Krüger
E-Mail: info@tierfoto-traum.de

Cover: Johnny Krüger | Hintergrund: Thomas Muth

- FOTOPROJEKT -

www.naturjuwelen-oberschwabens.de

NATURJUWELEN OBERSCHWABENS

Werner Sauter

Werner Sauter

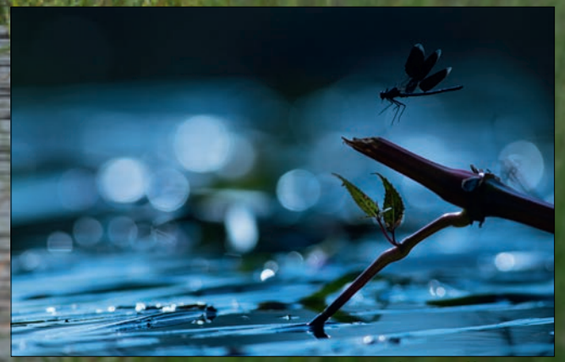

Maximilian Fellermann

Gerhard Schenk

Thomas Muth

Gerhard Schenk

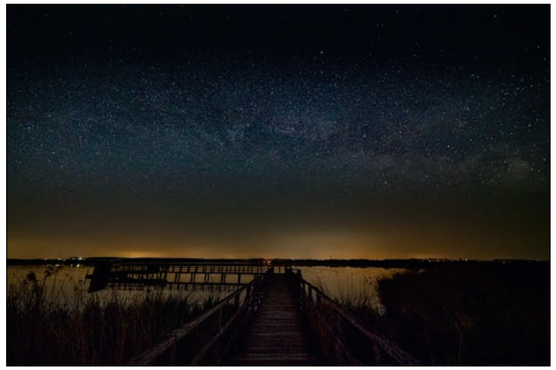

Klaus Stückle

Werner Sauter

Martin Weller

Thomas Muth

Gerhard Schenk

Oberschwaben – eine von der Eiszeit geprägte Landschaft zwischen Schwäbischer Alb und Bodensee im Süden von Baden-Württemberg. Reich an Kultur und erst auf den zweiten Blick auch reich an Natur. Federsee und Wurzacher Ried sind vielen bekannt, aber es gibt auch zahlreiche versteckte Kostbarkeiten zu entdecken.
Geheimnisvolle Moore und Riede, Seen und Weiher, die von naturnahen Bächen zwischen Donau und Iller gespeist werden. Und immer wieder dunkle Wälder zwischen den weiten Wiesen und Ackerflächen. Diese Vielzahl von unterschiedlichen Lebensräumen bietet ganz besonderen Tier- und Pflanzenarten einen Lebensraum.
Die „Naturjuwelen Oberschwabens“ zu entdecken, das haben wir uns als Gruppe von Naturfotografinnen und -fotografen aus der Region zur Aufgabe gemacht. Faszinierende Details, ungewöhnliche Perspektiven, neue Sichtweisen, einfühlsame Tierportraits und bezaubernde Lichtstimmungen sollen die Betrachter begeistern. Dabei liegt uns nicht nur die Fotografie, sondern vor allem der Schutz der heimischen Natur sehr am Herzen. Ziel unseres Projektes ist es, den Menschen die kleinen wie großen Schönheiten der oberschwäbischen Natur in ganz besonderen Bildern zu zeigen. Dabei wollen wir auch für den Schutz dieser alten Kulturlandschaft mit ihren Arten und Lebensräumen werben.
Das Besondere an diesem Projekt ist, dass keine Archivfotos verwendet werden, sondern alle Aufnahmen innerhalb von drei Jahren entstehen sollen. Projektbeginn war im September 2020. Mit hoffentlich großer Unterstützung wollen wir dann die besten Bilder aus dem Projekt in Form einer Ausstellung, einem Bildband und einer Multivisionsschau dem Publikum präsentieren.
Das gesamte Projekt erfolgt ehrenamtlich und nicht kommerziell. Mögliche Gewinne wollen wir Naturschutzprojekten in der Region zugute kommen lassen.
Ergebnisse und Neuigkeiten zu unserem Projekt gibt es jederzeit auf unserer Website

www.naturjuwelen-oberschwabens.de

Sie kennen einen wunderbaren Ort in der Natur in Oberschwaben? Oder haben bei sich spannende Tier- und Pflanzenarten vor der Haustüre? Wir freuen uns über Tipps und Anregungen von Ihnen.